

ÁREA		SUPERFICIES	
VIVIENDA		86,73 m ²	
ESTACIONAMIENTO TECHADO		11,44 m ²	
TOTAL EDIFICADO		98,17 m ²	
TOTAL TERRENO		497,29 m ²	

INDICES URBANISTICOS	CIP	PROYECTADO
Zona	ZM2	ZM2
Altura Máxima	2 pisos o 7 mts.	2,50 mts a regularizar / 4,20 mts. P.O.N 101/64
Sist. Agrupamiento	AISLADO/PAREADO CONTINUO/ADOSADO	PAREADO Y AISLADO
Coef. constructibilidad	0,7	0,1974
Coef. ocupación de suelo	0,5	0,1974
Clasificación predominante	clase C: 78m ²	clase E: 20,17m ²

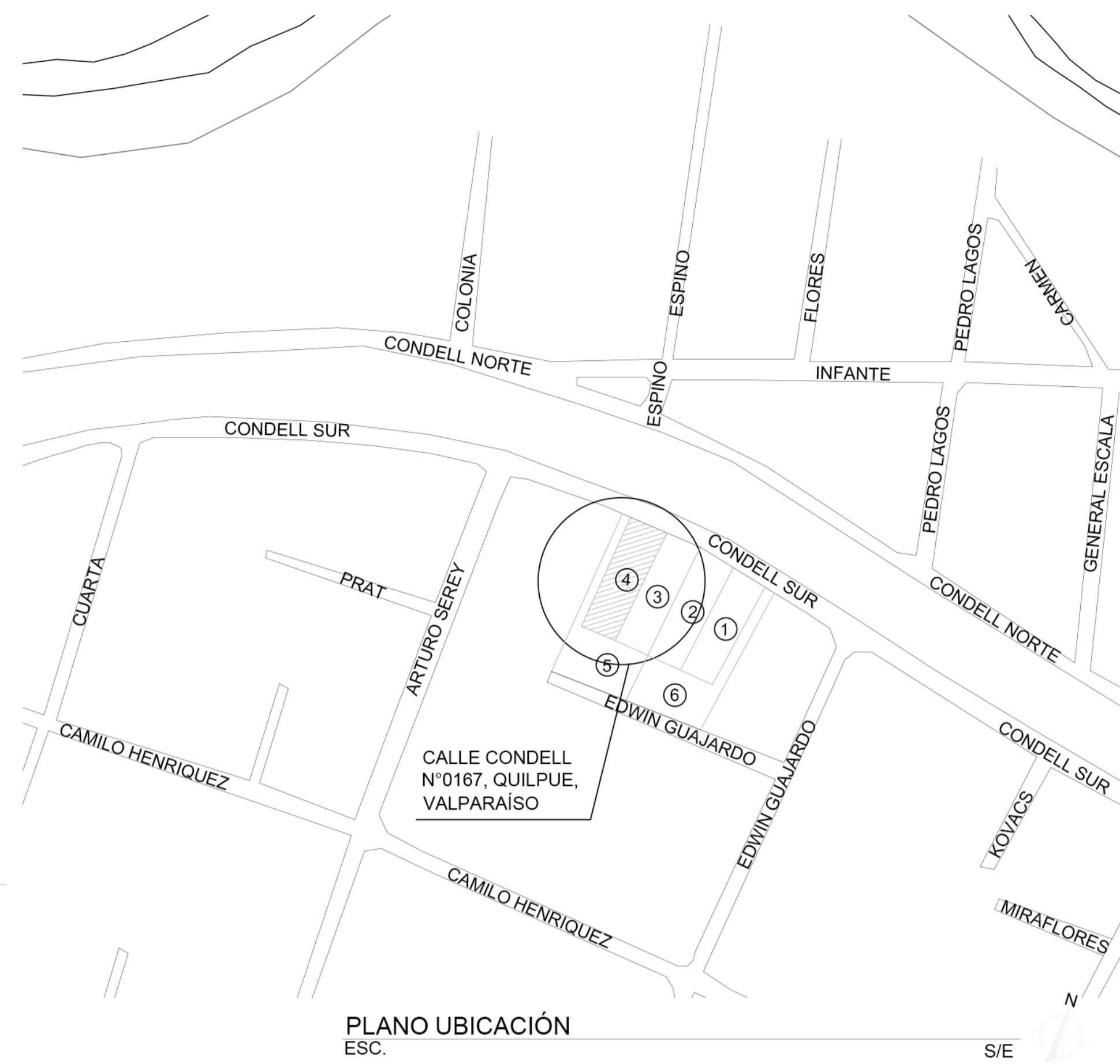
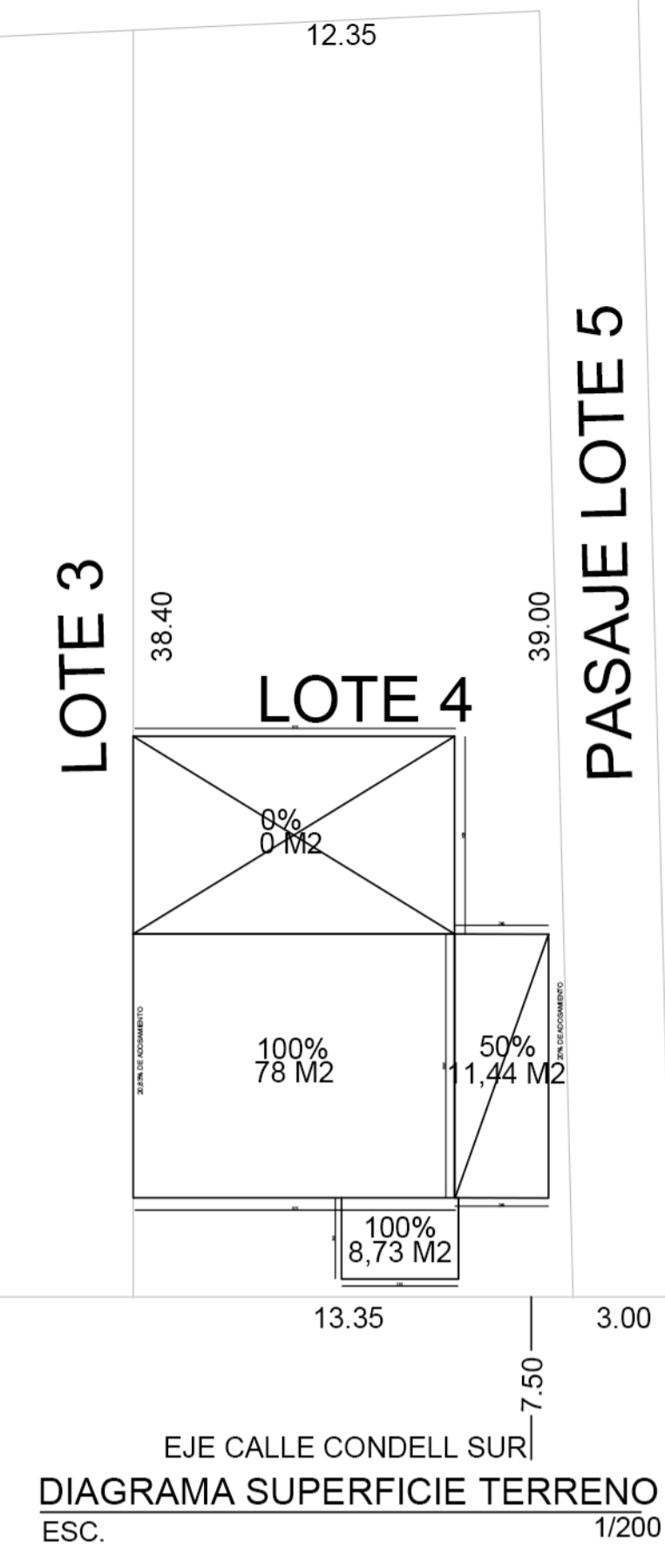
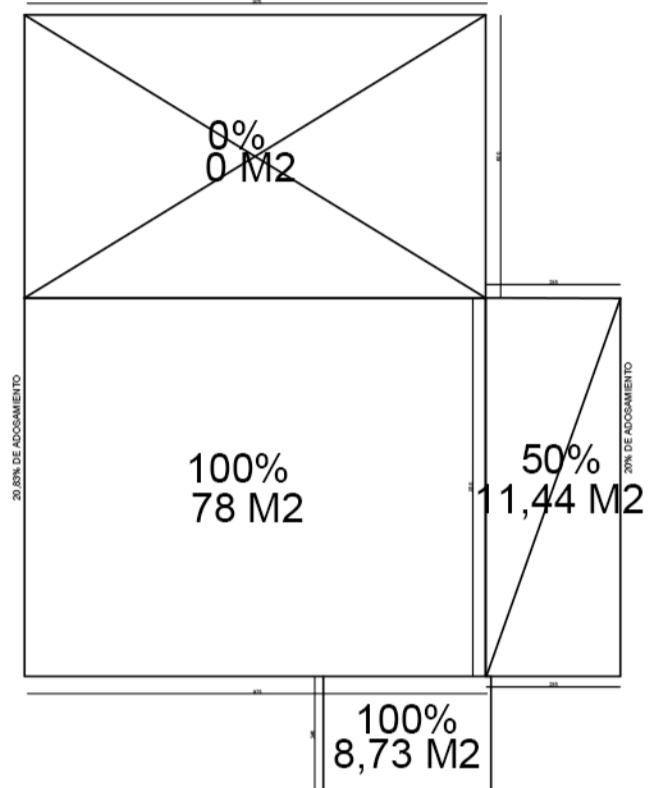

PLANO DE EMPLAZAMIENTO ESC. 1/500

DIAGRAMA SUPERFICIE VIVIENDA ESC. 1/160

DIAGRAMA SUPERFICIE TERRENO ESC. 1/200

PLANO UBICACIÓN ESC. S/E

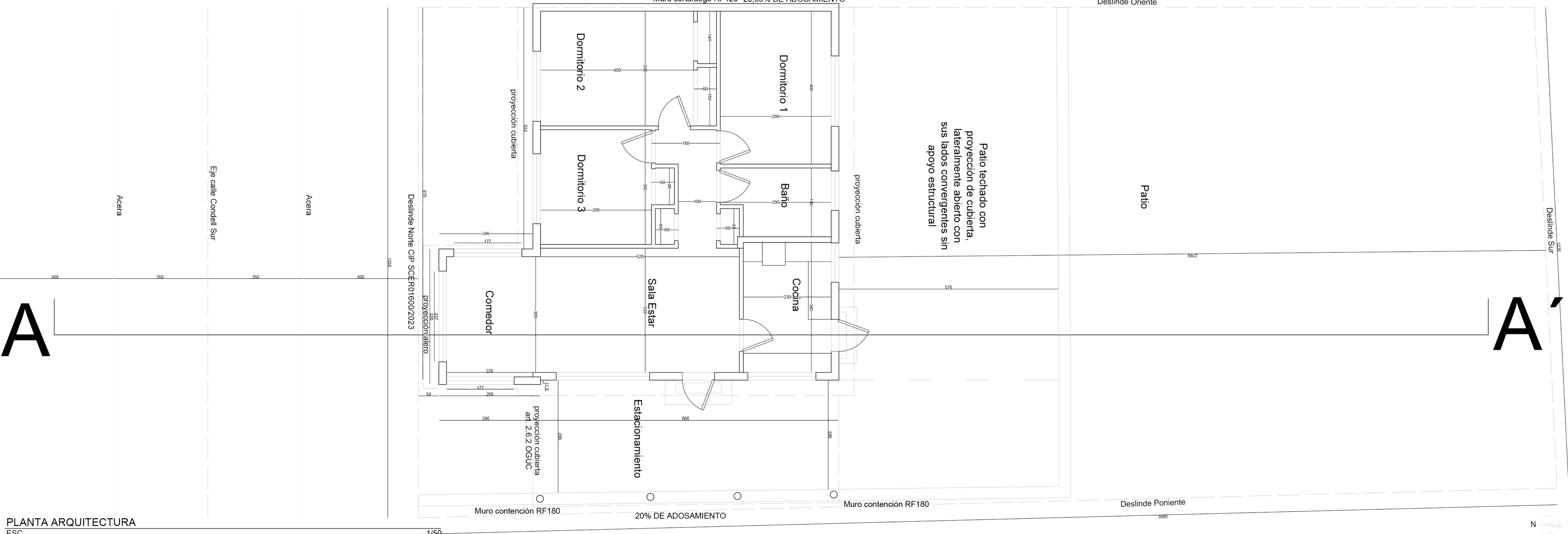

PLANTA ARQUITECTURA ESC. 1/50

REGULARIZACIÓN DE VIVIENDA LEY 20.898, HASTA 140 M²
 QUILPUE, REGIÓN DE VALPARAÍSO

Ubicación CONDELL SUR N° 0167, QUILPUE, VALPARAÍSO	Rol N° 252-6	Contenido - PLANTAS DE ARQUITECTURA - PLANTA DE EMPLAZAMIENTO - PLANTA DE UBICACIÓN - DIAGRAMA SUPERFICIE - CUADRO DE SUPERFICIE - INDICES URBANÍSTICOS	Fecha ENERO 2024	Propietaria CLAUDINE GRANDON BREVIS 19.152.906-5	Arquitecto JOHANA CARVALLO MARTÍNEZ 18.706.374-4	Lámina N° 01 /02
-----------------------------------------------------------------	------------------------	----------------------------------------------------------------------------------------------------------------------------------------------------------------------------------	----------------------------	---------------------------------------------------------------	---------------------------------------------------------------	-------------------------