

ELEVACIÓN NORTE
ESC. 1/50

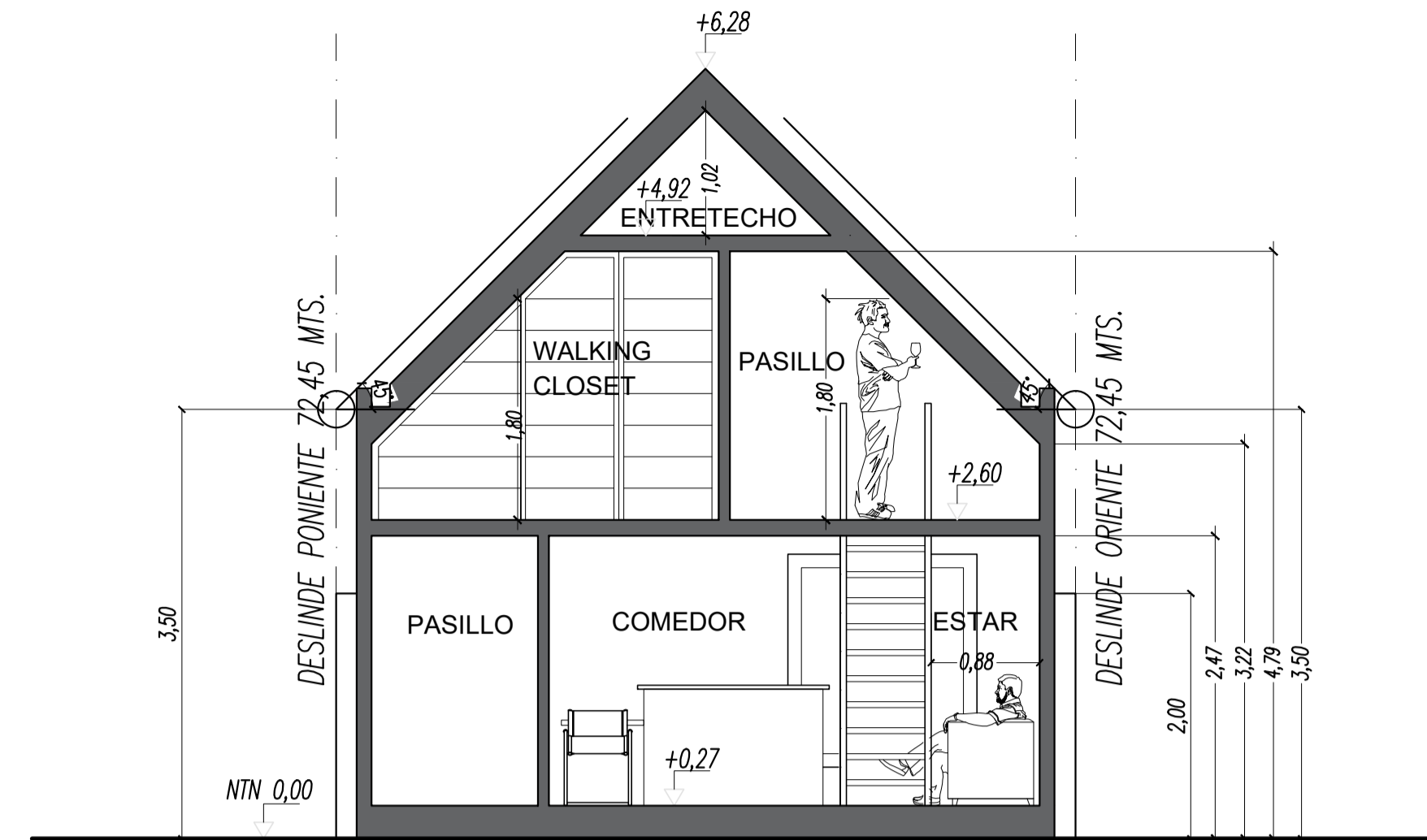

ELEVACIÓN SUR
ESC. 1/50



CORTE 2-2'
ESC. 1/50

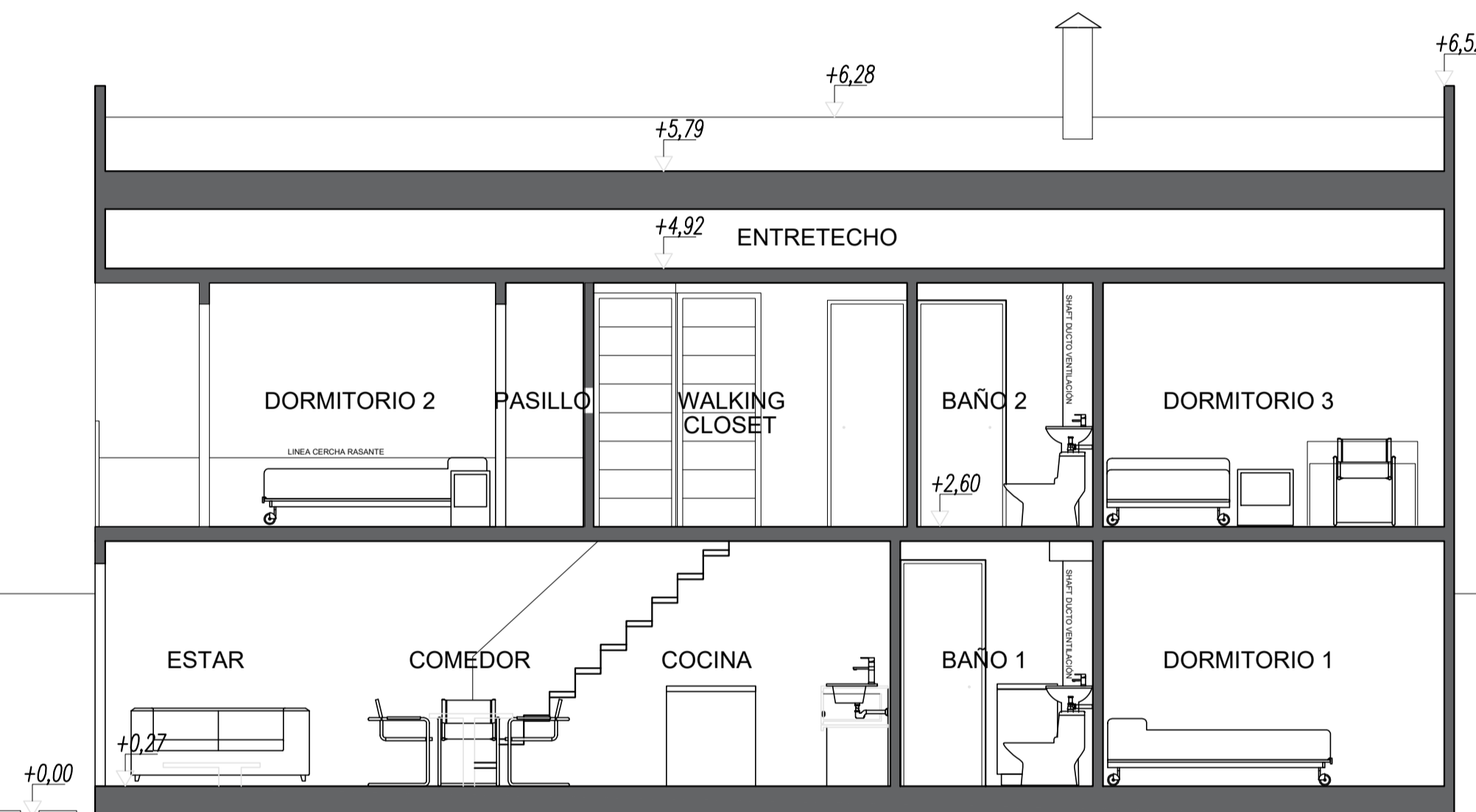

CORTE 1-1'
ESC. 1/50

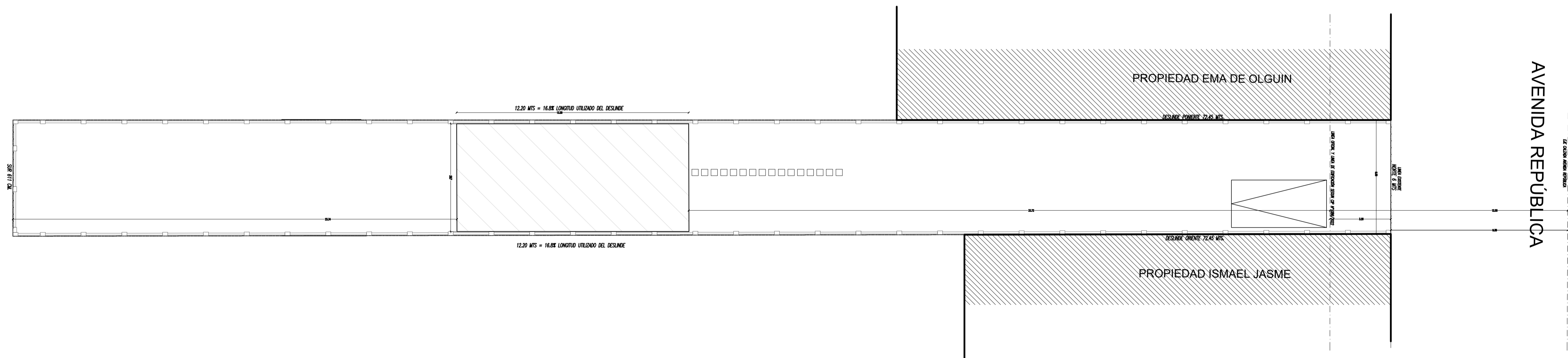

PLANTA ESQUEMÁTICA
ESC.



**PROYECTO VIVIENDA UNIFAMILIAR CHRISTIAN
OBRA NUEVA**
AVENIDA REPÚBLICA 541, LIMACHE,
REGION DE VALPARAISO

Ubicación
AVENIDA REPÚBLICA
541, LIMACHE
REGION DE VALPARAISO

Rol N°
124-20

Contenido
- ELEVACIONES
- CORTES
- PLANTA ESQUEMÁTICA

Fecha
SEPTIEMBRE 2022

Lámina N° 02 /03

Propietaria
CHRISTIAN SANTANA
11.388.484-3

Arquitecta
JOHANA CARVALLO
MARTÍNEZ
18.706.374-4