

6 7 8 9 10 11 12

5

4

3

2

1

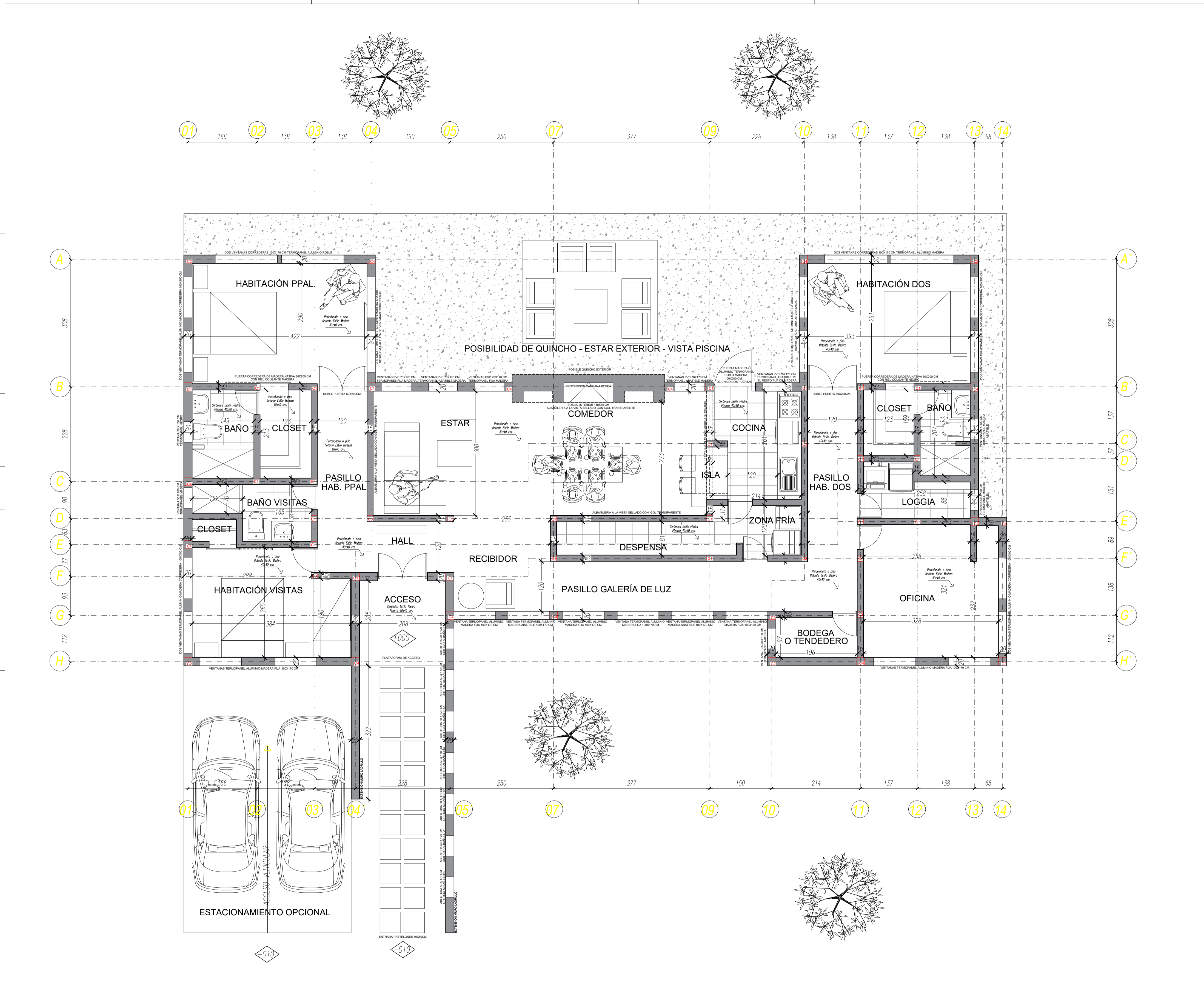

5'

4'

3'

2'

1'

6' 7' 8' 9' 10' 11' 12'

VIVIENDA FAMILIAR
CASA OMAR MAULE
MATERIALIDAD: ALBAÑILERÍA
MAULE, PROVINCIA DE TALCA

Ubicación

VILLASECA LT 6,
REGION DEL MAULE

Contenido

PLANTA DE ARQUITECTURA
CON LINEAS DE CORTE

Fecha

MAYO 2022

Lámina N° 02 /10

Propietario

JOSE ARMANDO
MORALES TRONCOSO
10.502.617-K

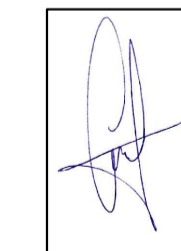

Arquitecto

JOHANA CARVALLO
MARTÍNEZ
18.706.374-4