

ELEVACIÓN ORIENTE  
ESC.

1/50

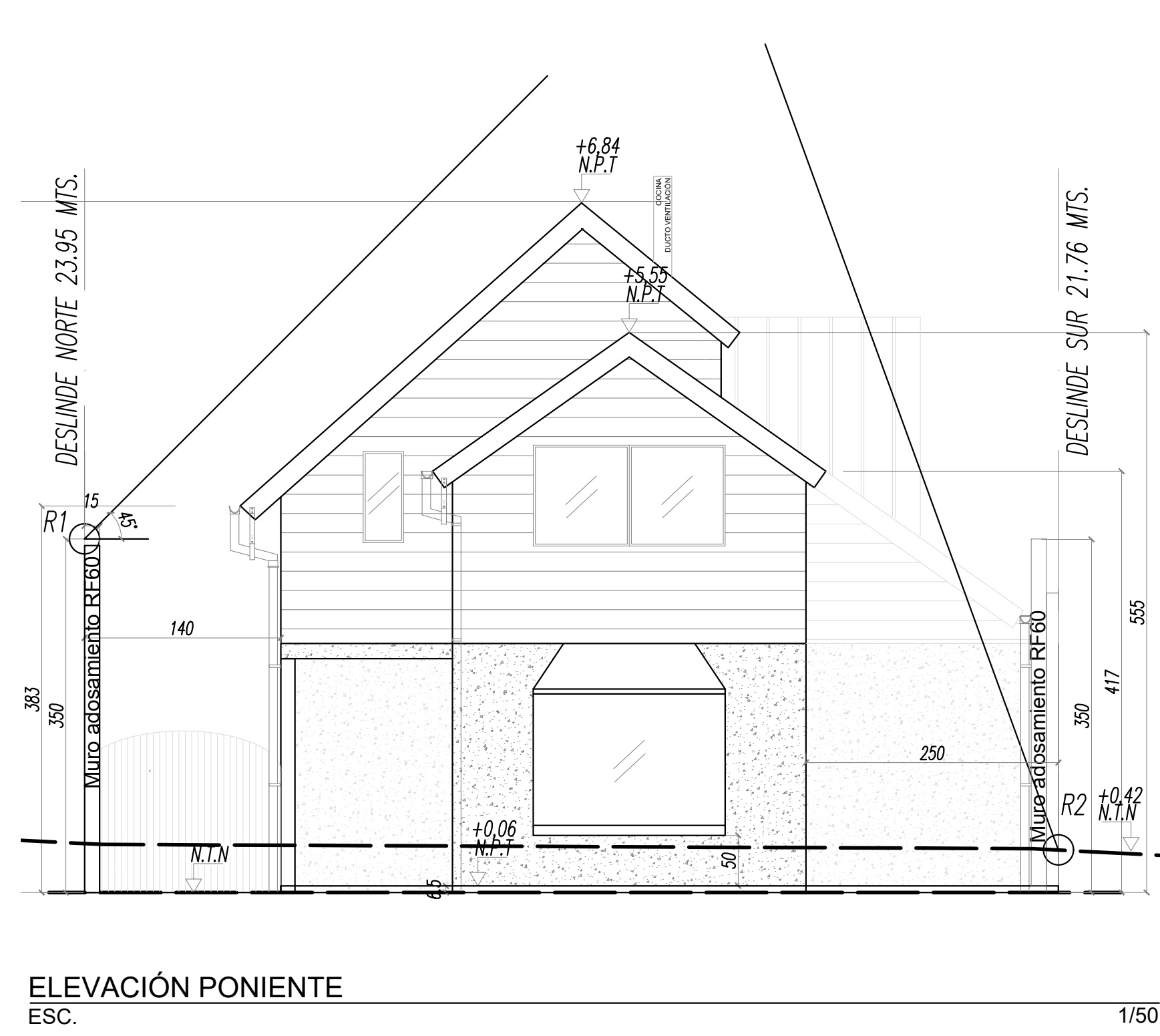

ELEVACIÓN PONIENTE  
ESC.

1/50

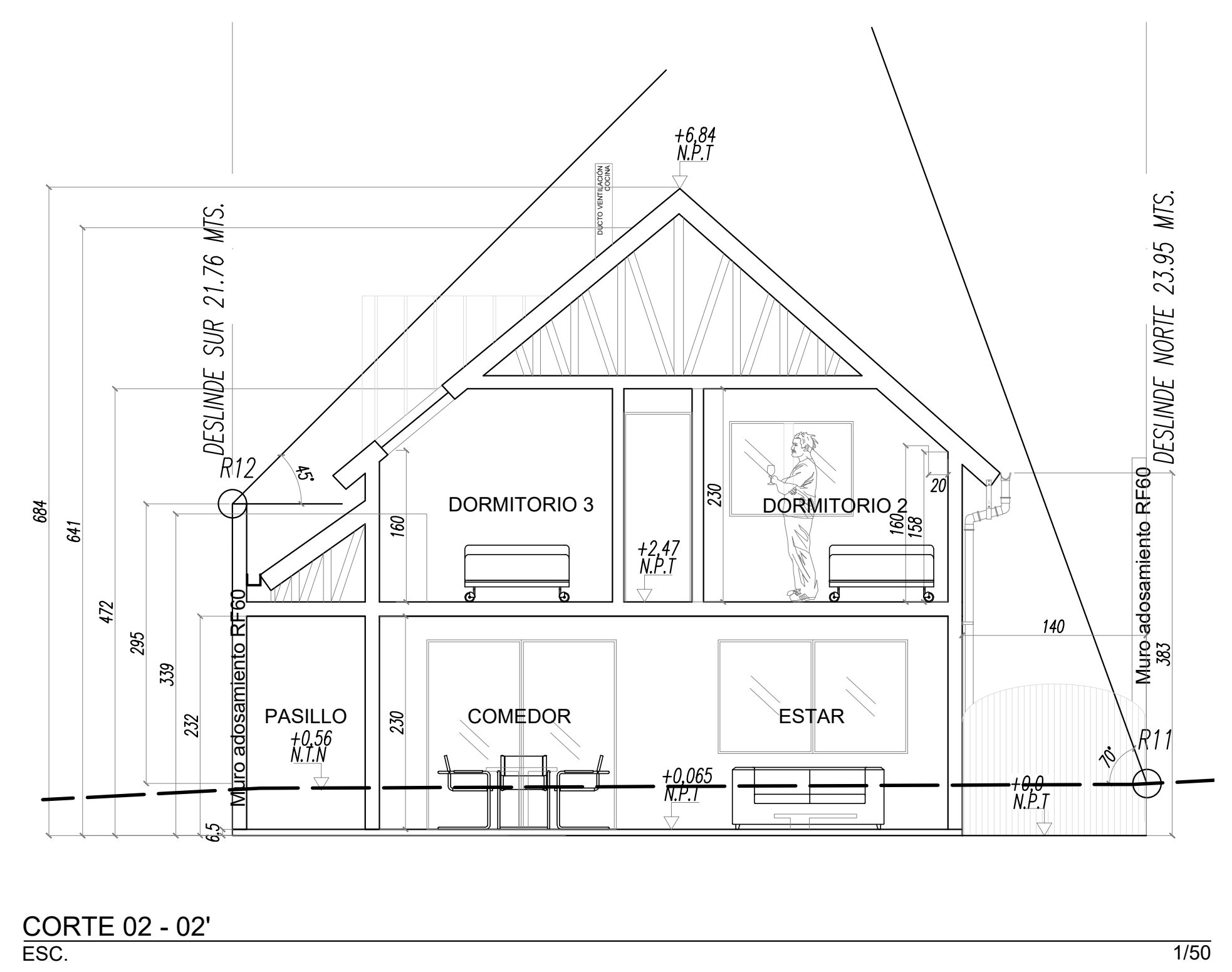

CORTE 02 - 02'  
ESC.

1/50

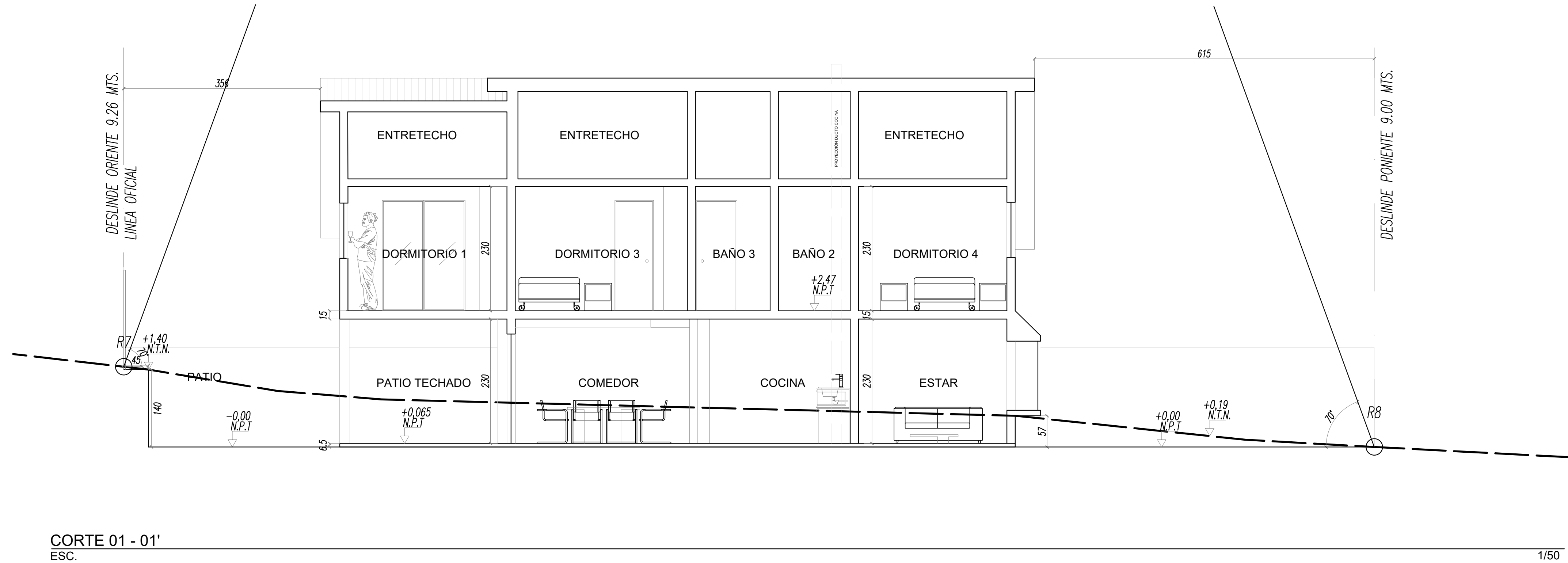

CORTE 01 - 01'  
ESC.

1/50

**PROYECTO VIVIENDA UNIFAMILIAR TORCAZA  
OBRA MENOR**  
CONQUISTA DE AMERICA 293, LAS BRISAS DE CURAUMA VIPLACILLA DE  
PEÑUELAS  
REGIÓN DE VALPARAÍSO

**Ubicación**  
CONQUISTA DE AMERICA  
293. LAS BRISAS DE  
CURAUMA VIPLACILLA DE  
PEÑUELAS  
REGIÓN DE VALPARAÍSO

**Rol N°**  
9457-13

**Contenido**  
- ELEVACIONES  
- CORTES

**Fecha**  
OCTUBRE 2024

**Lámina N°** 04 /04

**Propietario**  
DIEGO ANDRÉS LEAL  
QUEZADA  
17.804.772-8

**Arquitecta**  
JOHANA CARVALLO  
MARTÍNEZ  
18.706.374-4