

ELEVACIÓN SUR
ESC. 1/50

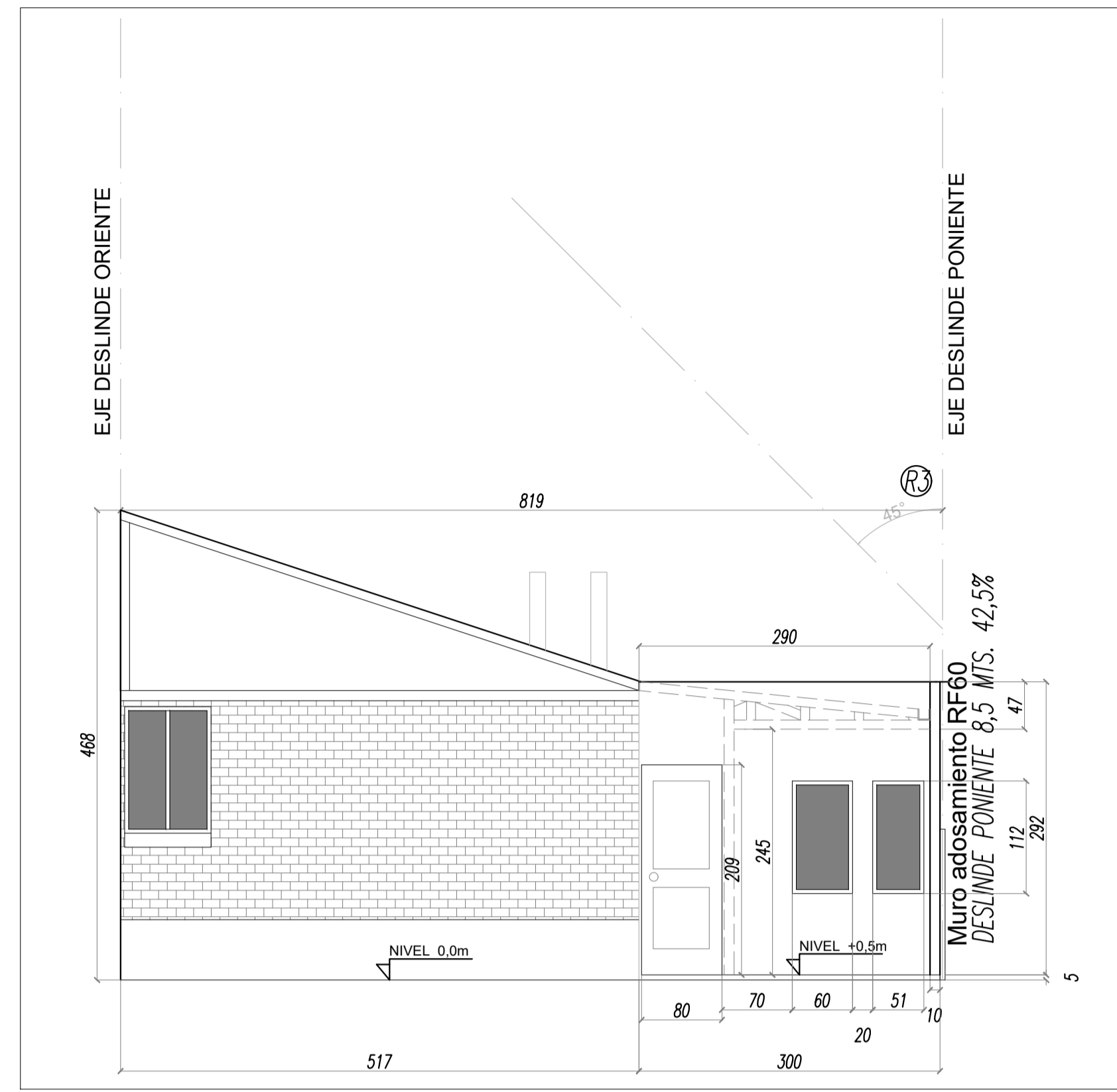

ELEVACIÓN NORTE
ESC. 1/50

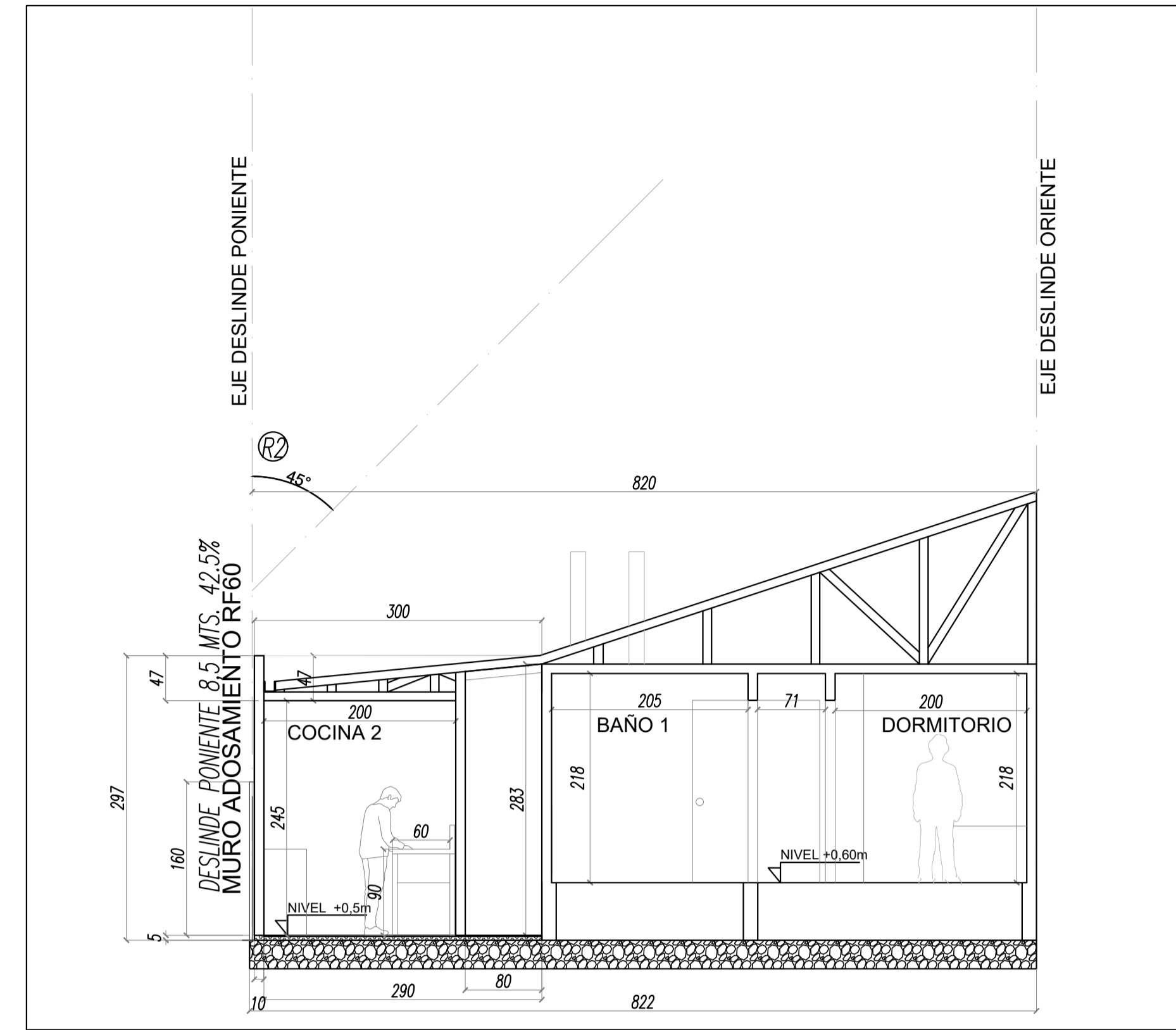

CORTE A-A
ESC. 1/50

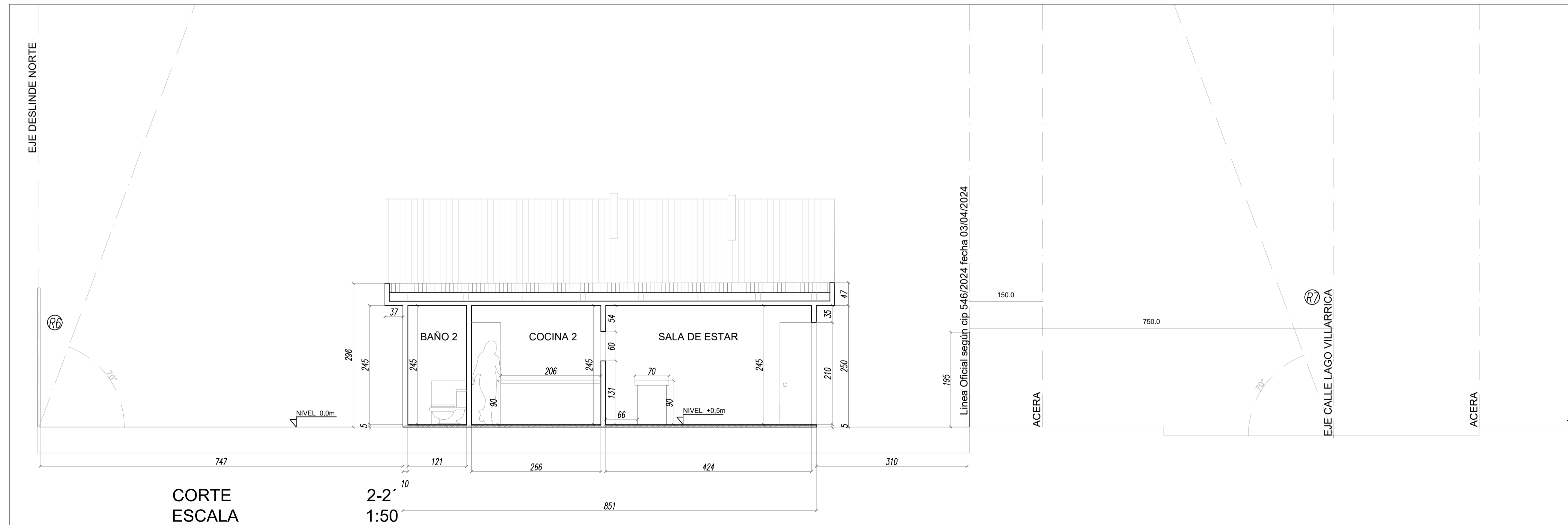

CORTE 2-2'
ESC. 1/50

PROYECTO AMPLIACIÓN VIVIENDA SOCIAL JOSÉ OBRA MENOR
VILLARRICA 1055, MIRADOR REÑACA
REGIÓN DE VALPARAÍSO

Ubicación
VILLARRICA 1055,
MIRADOR DE REÑACA
VIÑA DEL MAR

Rol N°
3700-69

Contenido
- CORTES
- ELEVACIONES

Fecha
SEPTIEMBRE 2024

Lámina N° 02 /03

Propietaria
JOSE LUIS SUAREZ
8.529.008-8

Arquitecta
JOHANA CARVALLO
MARTÍNEZ
18.706.374-4