

CUADRO DE SUPERFICIES	
SUPERFICIE TERRENO	223,0 M2
SUPERFICIE CASA	69,8308M2
SUPERFICIE TERRAZA	28.6258 / 2 14.3129M2
SUPERFICIE TOTAL CONTRUIDA	84,1437 M2

CONSTRUCTIBILIDAD PERMITIDA 0.4 0.3773 PROYECTADA
OCUPACION SUELO PERMITIDA 40% 37,7% PROYECTADA

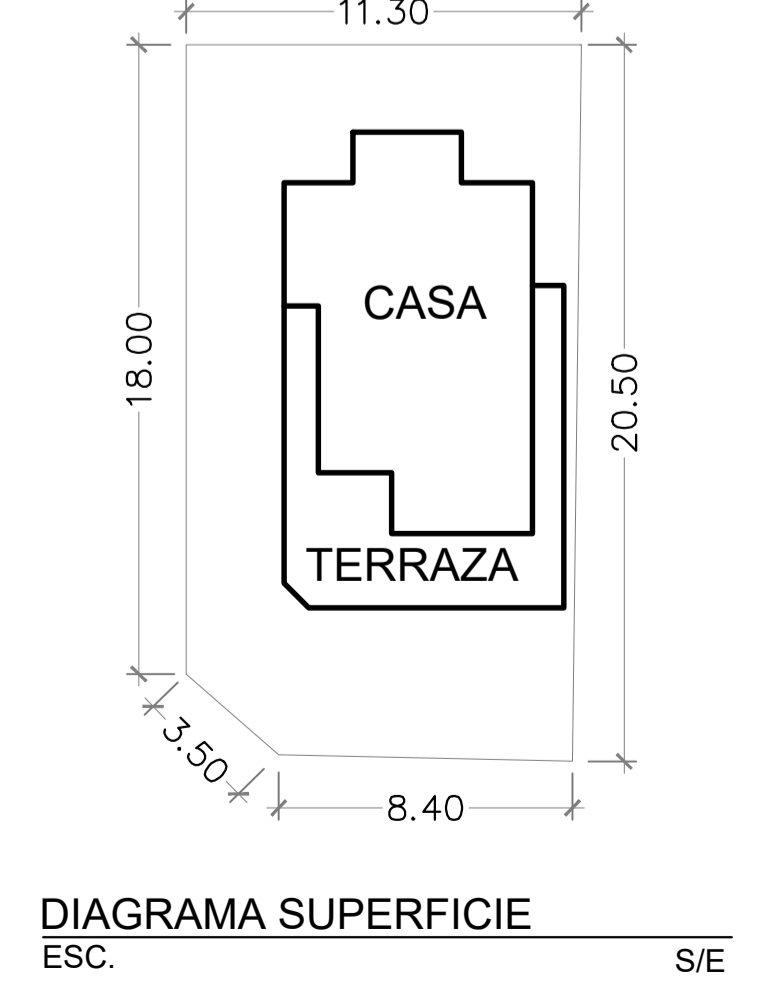
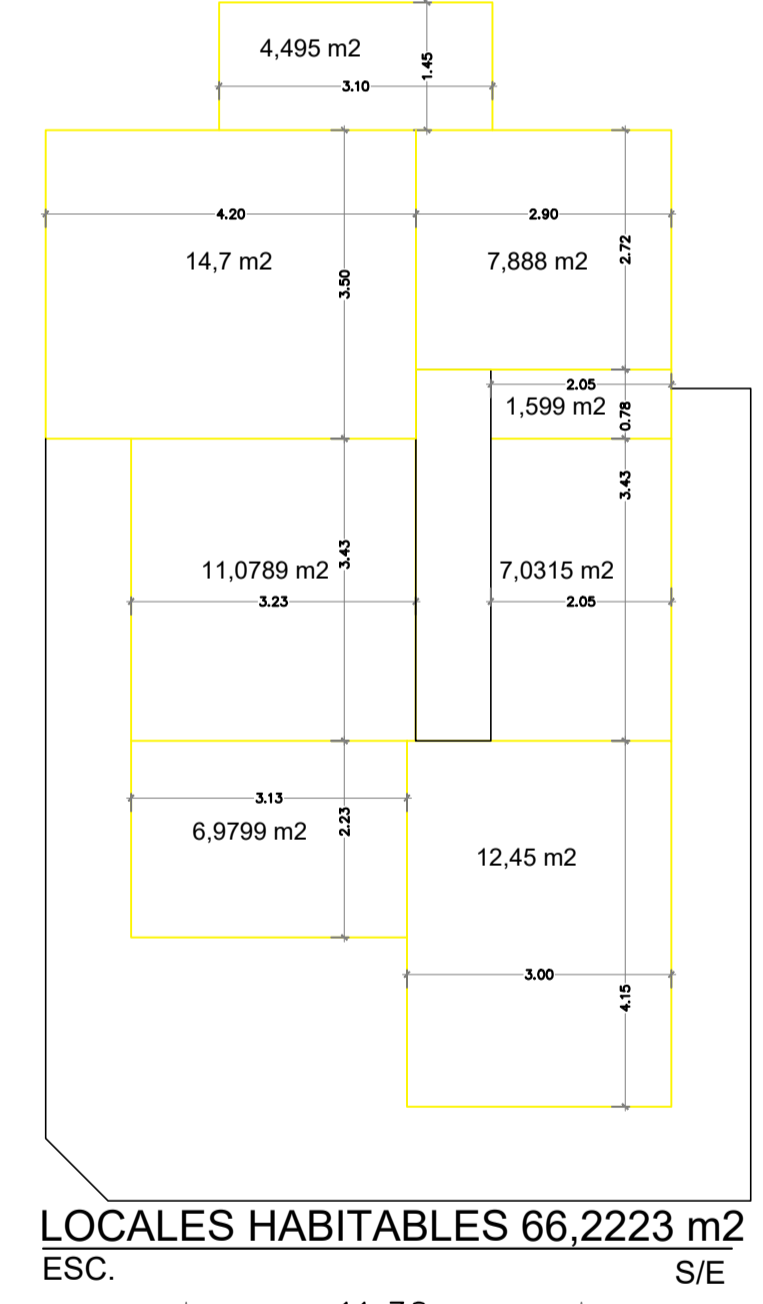

REGULARIZACIÓN DE VIVIENDA LEY 20.898
VALPARAÍSO, REGIÓN DE VALPARAÍSO

Ubicación
LA QUEBRADA 358, EL TABO, VALPARAÍSO

Rol N°
685-360

Contenido

- PLANTA DE ARQUITECTURA
- PLANTA DE EMPLAZAMIENTO
- DIAGRAMA SUPERFICIE
- CUADRO DE SUPERFICIE
- ELEVACIONES

Fecha
DICIEMBRE 2022

Lámina N° 01/02

Propietaria
MINERVA TERESA
RODRÍGUEZ GONZÁLEZ
5.665.148-9

Arquitecto
JOHANA CARVALLO
MARTÍNEZ
18.706.374-4