

REGULARIZACIÓN DE VIVIENDA LEY 20.898
VALPARAÍSO, REGIÓN DE VALPARAÍSO

Ubicación
LA QUEBRADA 358, EL TABO, VALPARAÍSO

Rol N°
685-360

Contenido
- ELEVACIONES
- CORTE

Fecha
DICIEMBRE 2022

Lámina N° 02 /02

Propietaria
MINERVA TERESA
RODRÍGUEZ GONZÁLEZ
5.665.148-9

Arquitecto
JOHANA CARVALLO
MARTÍNEZ
18.706.374-4

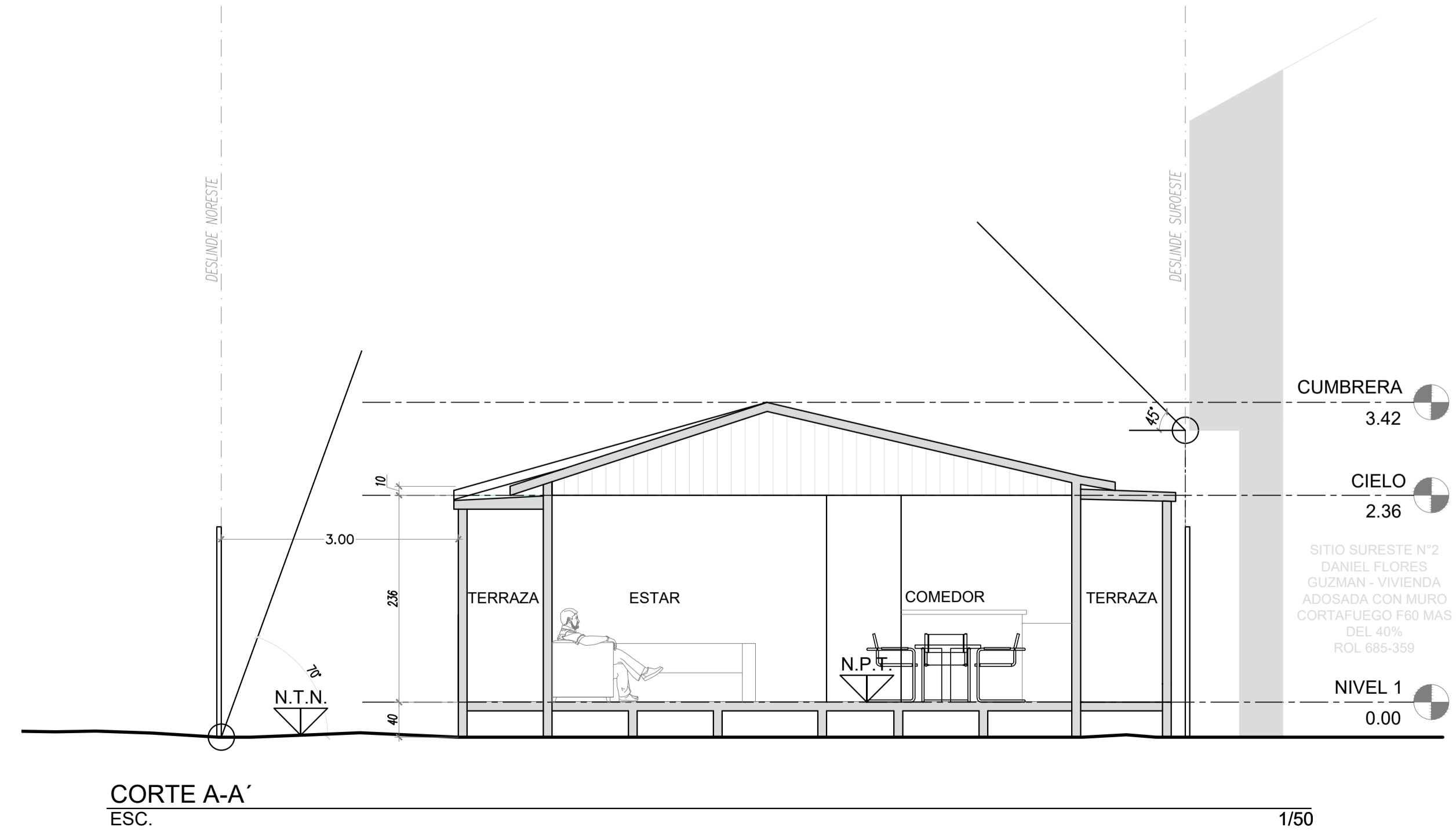
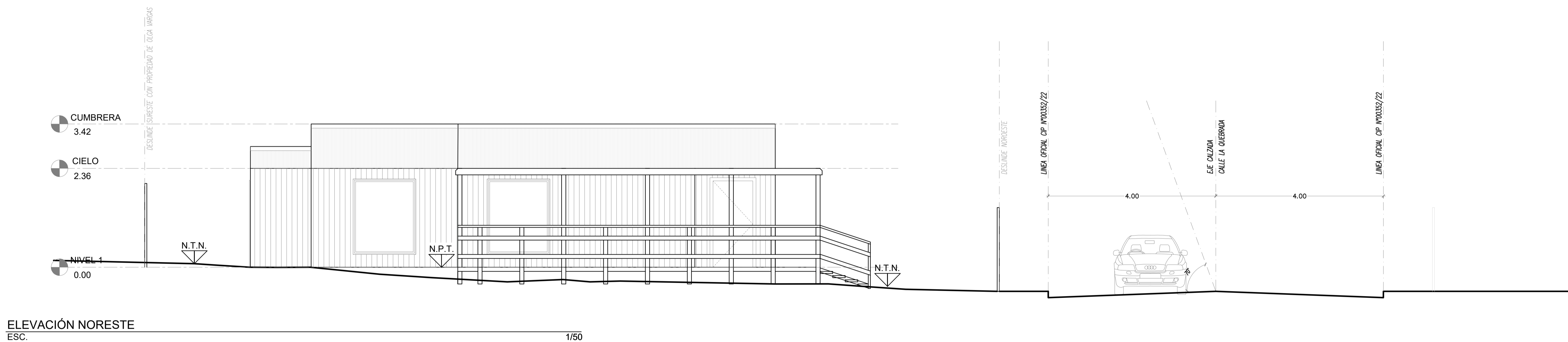
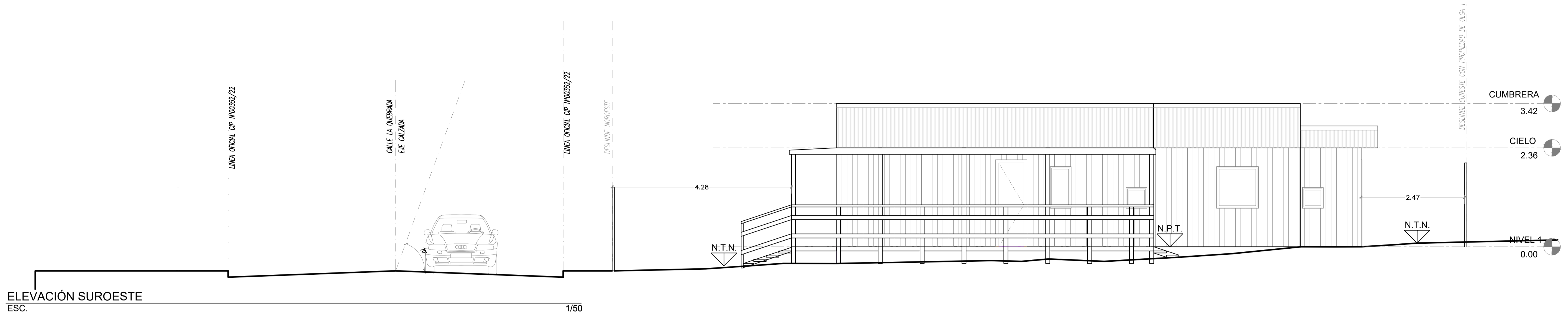

SITIO SURESTE N°2
DANIEL FLORES
GUZMÁN - VIVIENDA
ADOSADA CON MURO
CORTAFUEGO F60 MAS
DEL 40%
ROL 685-360